

**CONCURSO PÚBLICO****EDITAL HCRP N.º 51/2024****MÉDICO I – TERAPIA INTENSIVA PEDIÁTRICA****PROVA OBJETIVA / DISSERTATIVA****ATENÇÃO:**

Antes de iniciar a leitura desta prova, verifique se as questões estão numeradas de **01** a **20**. Caso contrário, solicite ao fiscal um novo caderno.

**INSTRUÇÕES**

1. As questões numeradas de **01 a 10** são de **múltipla escolha** que você deverá responder no Cartão de Respostas, com caneta tinta azul ou preta.
  - **Somente serão consideradas as respostas assinaladas no cartão de Respostas;**
  - **Vide a forma correta de preenchimento:**  

  - **Assinar o cartão de respostas.**
2. As questões numeradas de **11 a 20** são **dissertativas** que você deverá responder no próprio caderno, com caneta tinta azul ou preta.
  - **Preencher onde solicitado no caderno de prova seu número de inscrição e R.G.;**
  - **Não assinar e/ou rubricar o caderno de prova.**
3. Antes de responder, leia com atenção o enunciado de cada questão.
4. A duração da prova será de **2:30 horas** e não haverá tempo adicional.
5. Lembre-se que o tempo está cronometrado.
6. Durante a prova o telefone celular deverá ser **desligado**.
7. Antes de sair da sala deverá assinar a lista de presença.
8. Conforme previsto no Edital os dois últimos candidatos deverão permanecer na sala até o término da prova.
9. No final da prova você deverá devolver o **caderno de questões e o cartão resposta**. A não devolução importará na anulação de sua prova.
10. O resultado não será fornecido por telefone, apenas no site [www.hcrp.usp.br](http://www.hcrp.usp.br).

**Boa Prova!****CRH, 18/12/2024**

**QUESTÕES DE MÚLTIPLA ESCOLHA**  
**NOÇÕES DE ADMINISTRAÇÃO PÚBLICA**

1. No cumprimento estrito do princípio da legalidade, o agente público só pode agir:
  - a) Se tiver certeza de não ferir interesses privados.
  - b) De acordo com a consciência do cumprimento do dever.
  - c) Depois de consultados seus superiores hierárquicos.
  - d) Nos termos estabelecidos explicitamente pela lei.
  
2. O princípio da administração pública que tem por fundamento que qualquer atividade de gestão pública deve ser dirigida a todos os cidadãos, sem a determinação de pessoa ou discriminação de qualquer natureza, denomina-se:
  - a) Eficiência.
  - b) Impessoalidade.
  - c) Moralidade.
  - d) Legalidade.
  
3. A Administração Pública brasileira é classificada em administração direta e indireta. É correto afirmar que:
  - a) Empresa Pública é a entidade dotada de personalidade jurídica de direito privado, com criação autorizada por Lei para a prestação de serviço público ou a exploração de atividade econômica e pertence à administração indireta.
  - b) As Fundações públicas pertencem à Administração Direta do Estado.
  - c) Autarquia é um ente autônomo, com personalidade jurídica de Direito Público, patrimônio e recursos próprios e pertence à Administração Direta.
  - d) A Administração Indireta é exercida por entidades centralizadas que mantêm vínculos com Poder Público, e estão diretamente integradas na sua estrutura.
  
4. A Administração Pública pode ser aceita como o aparelho de Estado organizado com a função de:
  - a) Gerenciar processos de trabalho.
  - b) Garantir o processo de gestão política.
  - c) Garantir as reformas do estado.
  - d) Executar serviços.
  
5. De acordo com as definições abaixo, assinale a alternativa correta.
  - I. No intuito de solucionar o problema de um cidadão, o servidor público pode criar mecanismos próprios para evitar a morosidade da burocracia organizacional, inclusive desconsiderando, caso seja necessário, as regras hierárquicas que possam impedir a fluidez do trabalho.
  - II. A atuação do servidor público que não configura violação à moralidade administrativa deve pautar-se sempre pelo fim desejado pela Administração Pública: o bem comum.

- a) Apenas a definição I está correta.
- b) As duas definições estão corretas.
- c) Apenas a definição II está correta.
- d) As duas definições estão incorretas.

## **NOÇÕES DE INFORMÁTICA**

6. O que é uma planilha eletrônica?
- a) Um documento digital para edição de textos.
  - b) Um software para criar e manipular tabelas de dados.
  - c) Um dispositivo de entrada.
  - d) Um tipo de antivírus.
7. No Microsoft Excel 2016, uma \_\_\_\_\_ é um arquivo que contém uma ou mais planilhas.  
Assinale a alternativa que preenche corretamente a lacuna do trecho acima.
- a) célula
  - b) fórmula
  - c) pasta de trabalho
  - d) planilha mestra
8. Qual sequência de teclas usada para imprimir um documento do MS-Word?
- a) Ctrl+T
  - b) Alt+A
  - c) Alt+E
  - d) Ctrl+P
9. Qual dos seguintes é um navegador de internet?
- a) Microsoft Word
  - b) Mozilla Firefox
  - c) Adobe Photoshop
  - d) Windows Media Player
10. O que significa “backup”?
- a) Cópia de segurança de dados.
  - b) Um tipo de software de edição.
  - c) Uma técnica de processamento de dados.
  - d) Um hardware de entrada.





















**19.** Menino de 9 anos de idade com tumor cerebral diagnosticado após quadro de cefaléia intensa, acompanhada de vômitos incoercíveis, em jato, após queda leve de bicicleta. Procurou atendimento onde foi realizada tomografia computadorizada de crânio que evidenciou tumor intracraniano. No exame físico estava sem déficit motor ou alteração pupilar, com escala de coma de Glasgow de 15. Foi internado para investigação e planejamento terapêutico com a oncologia mas evoluiu após 2 dias com hipertensão arterial 180x110 mmHg, seguida de crise convulsiva e rebaixamento do nível de consciência no pós-ictal associado ritmo respiratório irregular, sendo necessário intubação oro traqueal. Nos exames de sangue tinha eletrólitos normais, HMG sem sinais sugestivos de infecção, glicemia de 98mg% e gasometria sem distúrbios ácido básicos. Foi realizada ressonância magnética que evidenciou aumento do sinal em T2 e/ou FLAIR nas regiões de vascularização posterior, mostrando edema nas áreas corticais e subcorticais posteriores conforme figura abaixo:

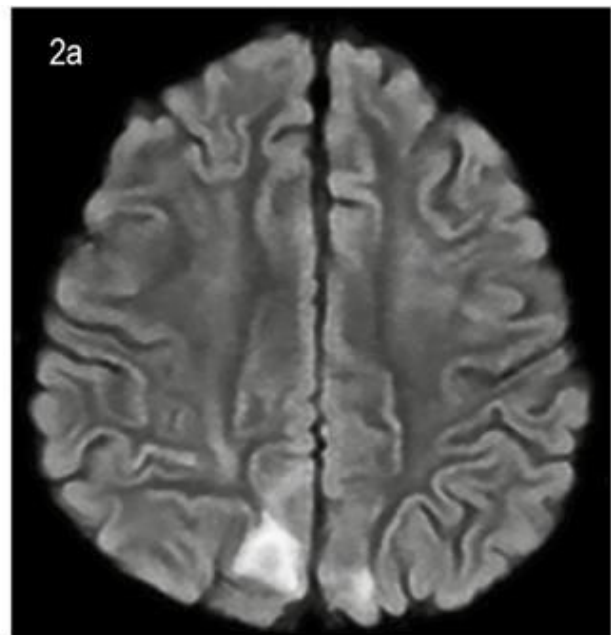
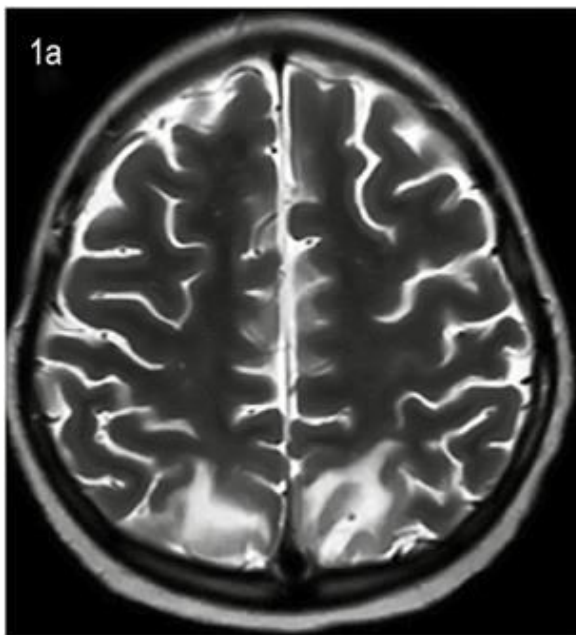

Dado o contexto clínico apresentado, responda:

- Qual a hipótese diagnóstica mais provável?
- Qual a melhor conduta a ser tomada?

---

---

---

---

---

---

---

---

---

---



